GROOT VERKIEZINGSDEBAT

SMART DELTA DRECHTSTEDEN
slim · samen · vooruit

KANSEN BENUTTEN VOOR DE DRECHTSTEDEN

8 OKT '25

WELKOM!!

TERUGBLIK
EERSTE 125 DAGEN IN DE DRECHTSTEDEN

Johan de Witt
400 jaar geleden!

Marinda Hall
Dagvoorzitter

Nanning Mol
Burgemeester Dordrecht en Regiovoorzitter SDD

Wij zijn echt de kinderen van WIND & water

aandacht voor bereikbaarheids opgave

DRECHTSTEDEN

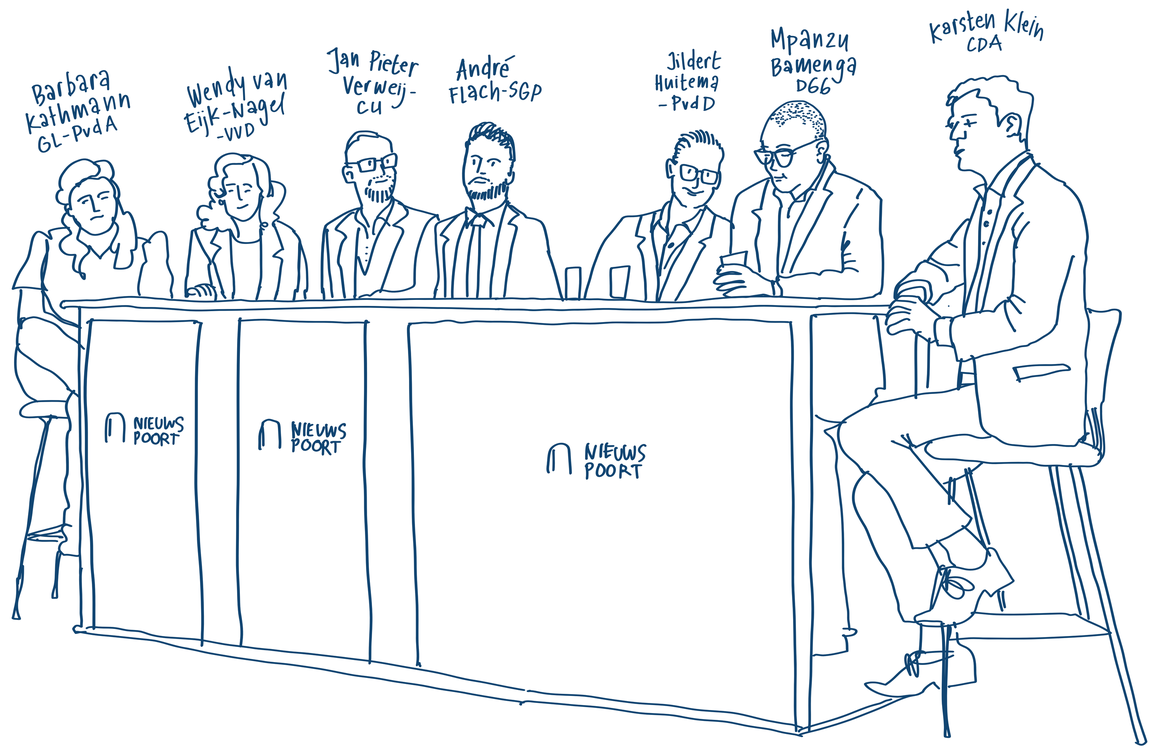

SLIM SAMEN VOORUIT

GROENLINKS PvdA · D66 · Christen Unie · SGP · CDA · Partij voor de Dieren · VVD

ECONOMIE & HOOGWAARDIGE (MARITIEME) MAAKINDUSTRIE

stelling: INVESTEER NAAST HIGH-TECH REGIO'S OOK IN DE MARITIEME MAAKINDUSTRIE vd DRECHTSTEDEN OM HET VERDIENVERMOGEN TE VERGROTEN

BEREIKBAARHEID

stelling: VOORKOM DICHTSLIBBEN vd EUROPESE CORRIDOR MET GRATIS OV, GROTE P&R's EN 25% VERVOER VIA SPOOR & WATER

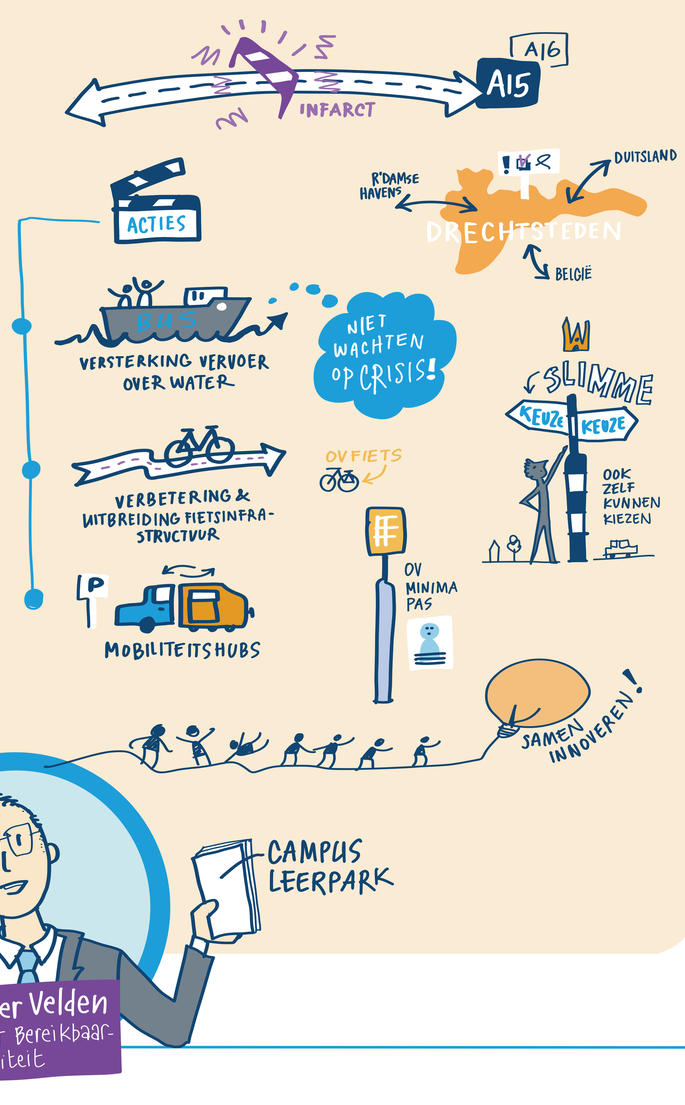

Peter van der Velden
Ambassadeur Bereikbaarheid & Mobiliteit

WONEN & RUIMTELIJKE ORDENING

stelling: DE NOTA RUIMTE SCHIET TEKORT VOOR DE DRECHTSTEDEN: BOUW 25.000 EXTRA WONINGEN VÓÓR 2035.

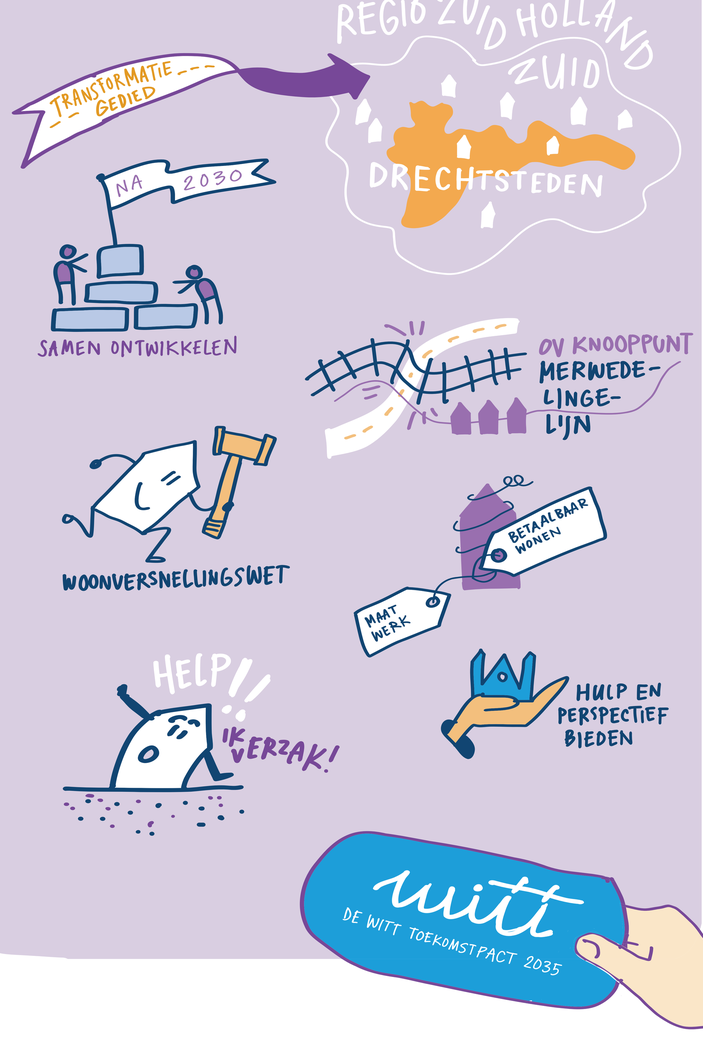

witt
DE WITT TOEKOMSTPACT 2035

VOOR EEN STABIEL KABINET

ONZE BELOFTES

- mijn VOLLEDIGE INZET
- ONDERNEMERS AKKOORD
- REALISATIE BONUS
- WOONVERSNELLINGSWET
- TOEKOMST V.D. WATERBUS electrisch
- EUROPEES PFAS VERBOD
- INVESTEREN € IN ~~MEESTE~~/BESTE MAAKINDUSTRIE
- ALLEEN SUBSIDIE VOOR DUURZAME BEDRIJVEN
- INVESTERINGSAGENDA VOOR NATIONALE GROEI

DOE 'T VOOR MIJ!!
BURGER CENTRAAL

Bedankt!!
Jan de Vries
Burgemeester Sliedrecht

BURO BRAND
@willemien